



# **Magallanes**

## **Oportunidades e impacto económico para su desarrollo**



# Estrategia Regional de Desarrollo

1. Desarrollo Social y Humano.
2. Desarrollo Económico y Fomento Productivo.
3. Desarrollo Territorial Integrado.
4. Región de Ciencia, Laboratorio Natural y Refugio Climático



# Zonificación de Borde Costero



# Instrumentos de Planificación de nivel intercomunal

- **PRI Magallanes – Tierra del Fuego**, surge ante la necesidad de planificar el territorio por la instalación de la industria del H2V.

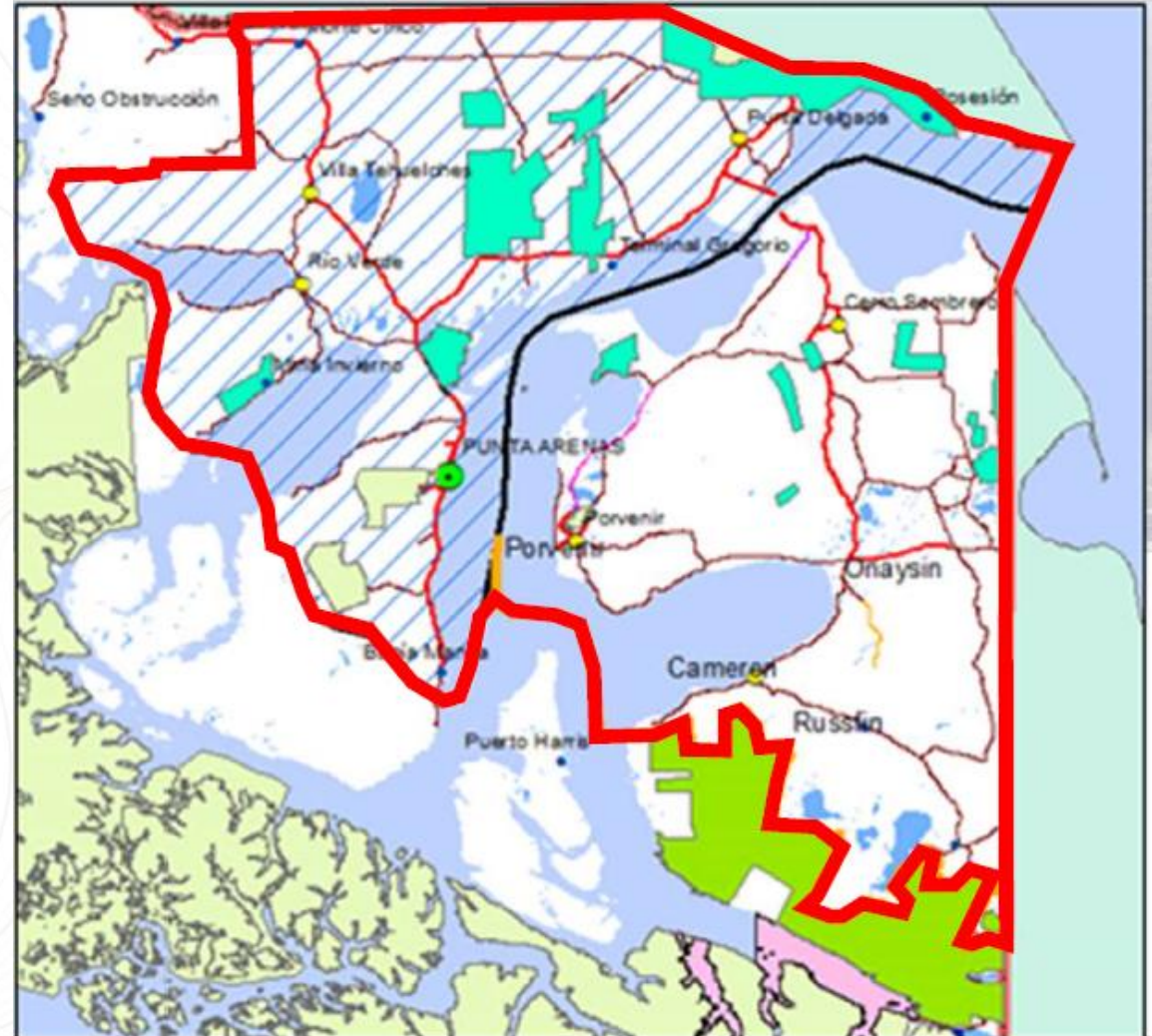

# Hidrógeno Verde - Hoja de Ruta



Hidrógeno Verde  
Magallanes  
PROGRAMA TRANSFORMA REGIONAL



CORFO



# CONVENIOS DE PROGRAMACIÓN

## GORE - MINVU

**“PROYECTOS HABITACIONALES GORE MINVU”**  
**M\$357.409.995**

### Iniciativa Convenio de Programación

Para el año 2024 se proyecta arrastre de los siguientes proyecto habitacionales:

- SERVIU – Loteo Valle los Sauces 5E 4- Loteo Hijuelas 51 C, P. Arenas (40050899-0)
- SERVIU - Loteo Valle los Sauces 5E 5- Loteo Hijuelas 51 B, P. Arenas (40050903-0)
- SERVIU - Loteo Valle los Sauces 5E 7- Loteo Hijuelas 51 A, P. Arenas (40050905-0)
- SERVIU - Loteo Valle los Sauces 5E 8 - Loteo Hijuelas 51 D, P. Arenas (40050908-0)
- SERVIU - Proyecto Habitacional "Lomas del Bosque 1", P. Arenas (40050929-0)
- SERVIU - Proyecto Habitacional "Lomas del Bosque 2", P. Arenas (40050909-0)
- SERVIU - Proyecto Habitacional "Lomas del Bosque 3", P. Arenas (40050911-0)
- SERVIU - Proyecto Habitacional "Lomas del Bosque 4", P. Arenas (40050930-0)
- SERVIU - Proyecto Habitacional "Lomas del Bosque 5", P. Arenas (40050912-0)
- SERVIU - Proyecto Habitacional "Lomas del Bosque 6", P. Arenas (40050933-0)
- SERVIU - Proyecto Habitacional "Edificio Costanera 1", Natales (40050916-0)
- SERVIU - Proyecto Habitacional "Edificio Costanera 2", Natales (40050920-0)
- SERVIU - Proyecto Habitacional "Edificio Costanera 3", Natales (40050922-0)

# Viviendas

## Casas Entregadas Región

2021 al 2023

**1.868**

Con Aporte GORE

**1.548**



# Viviendas

## Casas en Desarrollo Región

2023 - 2024

**2.725**

Con Aporte GORE

**1.488**





# CONVENIOS DE PROGRAMACIÓN

## GORE - MINSAL

M\$175.397.882

- “Normalización Cesfam 18 Septiembre Punta Arenas”
- “Construcción de Centro de Diagnostico terapéutico”
- “Normalización y nuevas postas rurales”
- “Equipamiento y Nuevas Infraestructuras”



# Normalización Cesfam 18 Septiembre Punta Arenas

Inicio Obras  
Normalización CESFAM  
18 de Septiembre

**M\$15.599.145**



# Convenios de Programación



**GORE- MOP**

**M\$391.040.164**

**2023 -2028**

**Conectividad Aeroportuaria**

**Conectividad terrestre**

**Servicios básicos**



Por la región que queremos.



**Ruta Holleberg  
- Río Pérez**

**Doble Pista hacia  
San Gregorio**

**Se incorporan dos vías  
equivalentes a la distancia  
de Santiago - Valparaíso.**

**Tramo de Ruta 3 Tierra  
del Fuego - Argentina  
Tardó más de 30 años en construir**

**Cabo Froward**

**Ruta Y-71  
Porvenir Onaissin**

**Senda de penetración  
Vicuña - Yendegaia**



# Infraestructura Portuaria

## Puerto Williams



# Aeropuertos



**PUQ**

Presidente Carlos  
Ibáñez del Campo



**PNT**

Teniente Julio Gallardo



**WPU**

Guardia Marina Zañartu



**TNM**

Teniente Rodrigo Marsh

# Biblioteca



## Biblioteca y Archivo Regional

**M\$31.889.061**

# Zavattaro

Porvenir

## Construcción Gimnasio

M\$10.296.000





# Servicios básicos Periurbanos

APR, servicios sanitarios, luz y gas

Proyecto "Gas Ojo Bueno - Calafate - Robledal"



Proyecto "Alcantarillado Pampa Redonda Bajo" - Diseño



Proyecto PER Andino



Proyecto "Gas Andino"

Proyecto "Alcantarillado Sector Sur" - Diseño

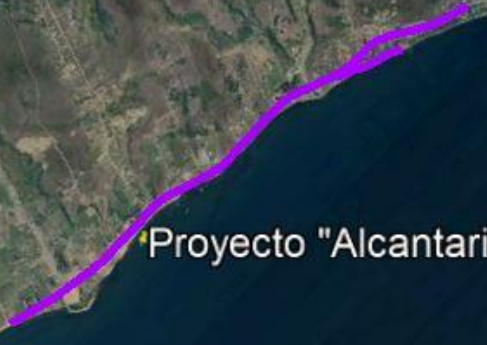



# Otros desafíos

# Programa PEDZE Vigente Y Territorios Rezagados

**Continúa el Programa de Zonas  
Extremas**

**Se cuenta con un programa para  
territorios rezagados para la  
localidad de Puerto Edén**



**Plan de  
Zonas Extremas**

# Magallanes: Nuevamente un corredor Bioceánico



# Normalización de Muelle Mardones Punta Arenas

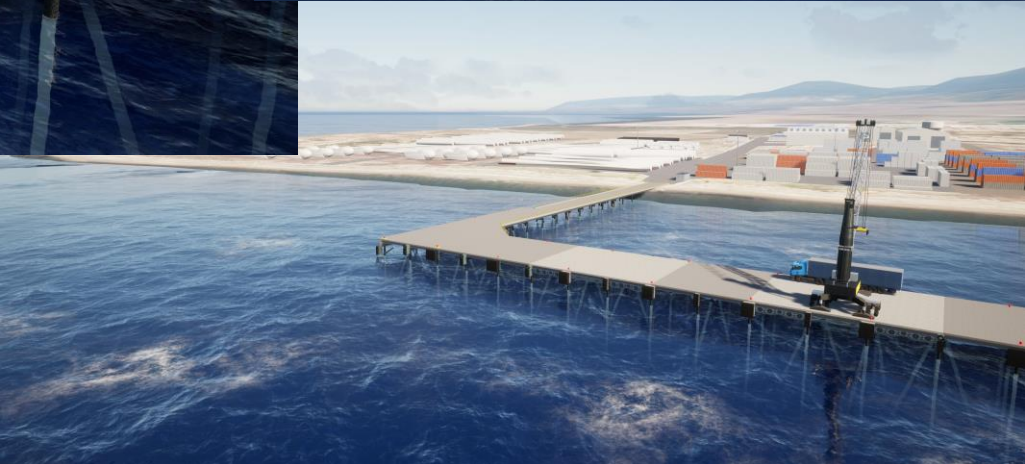

# Infraestructura Portuaria Privada

## H2v San Gregorio HHN



# Muelle Bahía Fildes Antártica

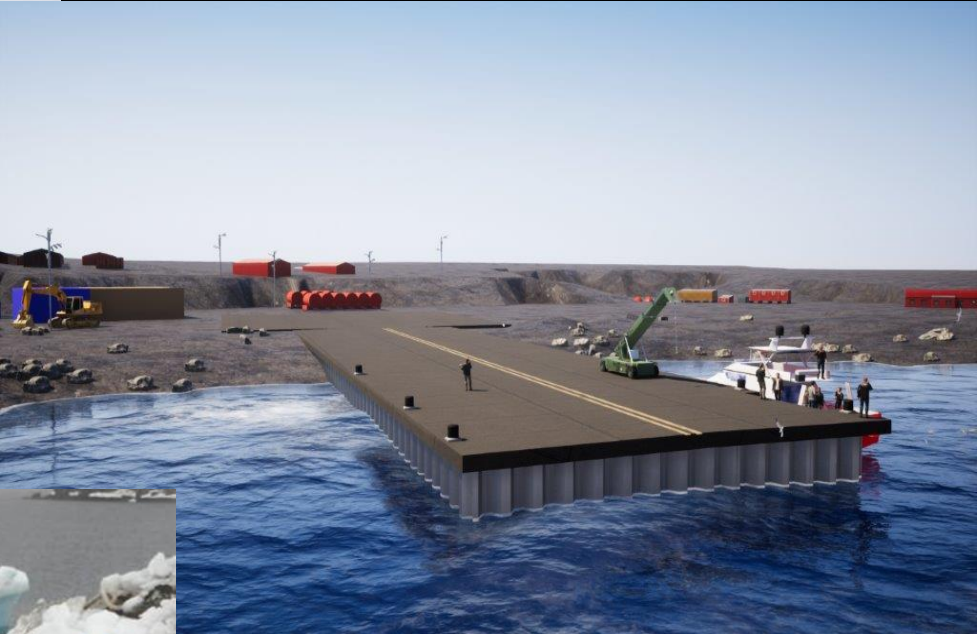
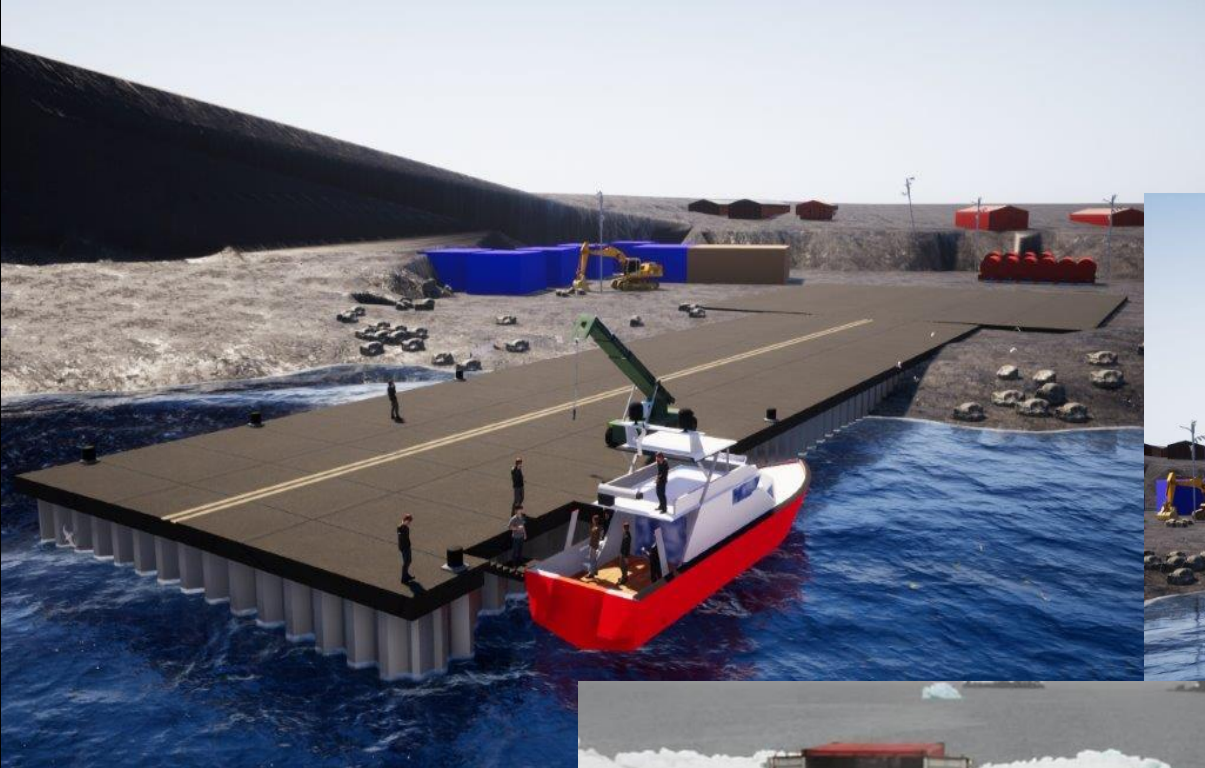

# Centro de Eventos y Terminal de Pasajeros EPA Punta Arenas





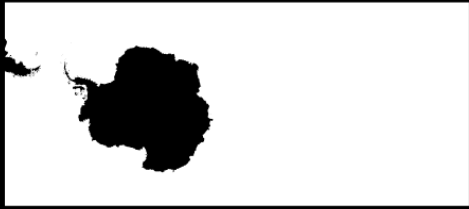

**CENTRO  
ANTÁRTICO  
INTERNACIONAL**  
Punta Arenas - Chile



# Infraestructura

## Reposición Bases Científicas INACH



# Conectividad Digital

Cable submarino de fibra óptica que une desde Puerto Montt a Puerto Williams - el cable submarino más largo del cono sur.

**3.956 kms.**

Subsidio estatal de 100MM \$USD

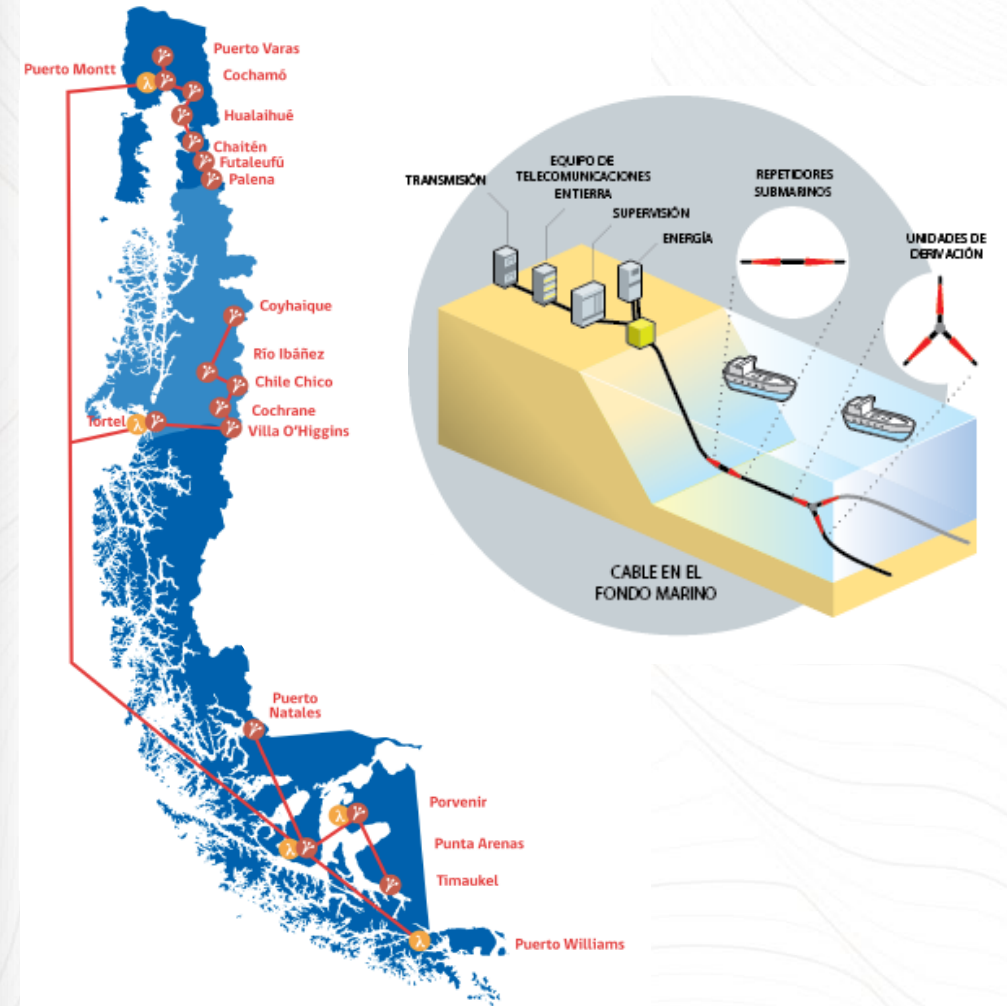



# Conectividad Digital

Histórica vocación polar

Fibra  
Óptica  
Antártica

**CAF** BANCO DE DESARROLLO  
DE AMÉRICA LATINA



Puerto Williams

B. Escudero



Por la región que queremos.

# Estadio Techado

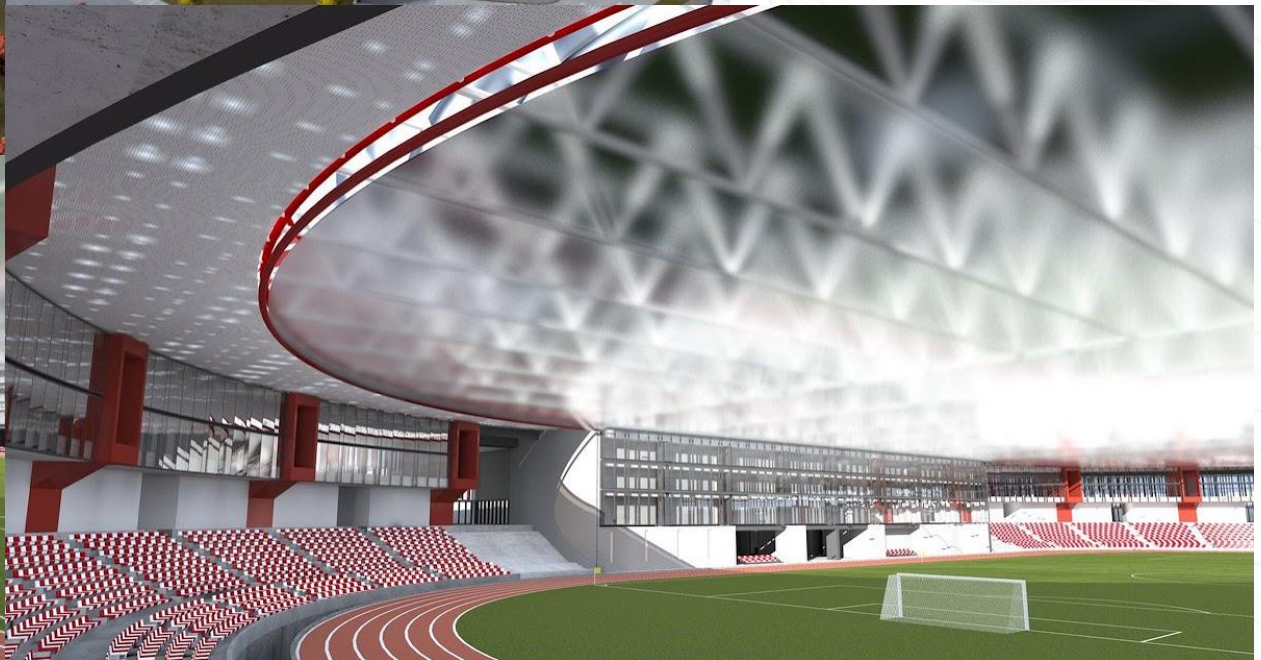
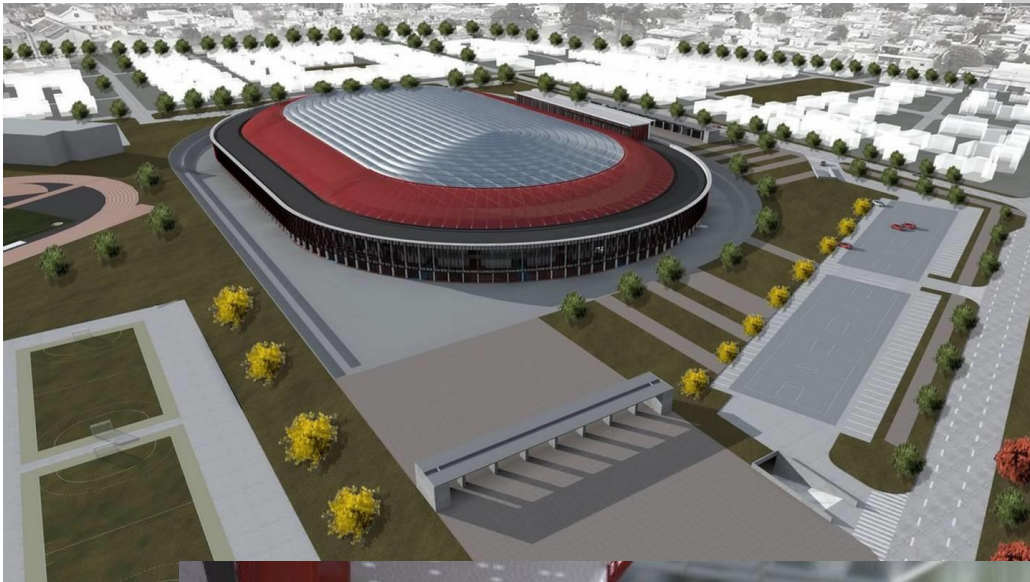



# Centro Aeroespacial y Teledetección De Magallanes

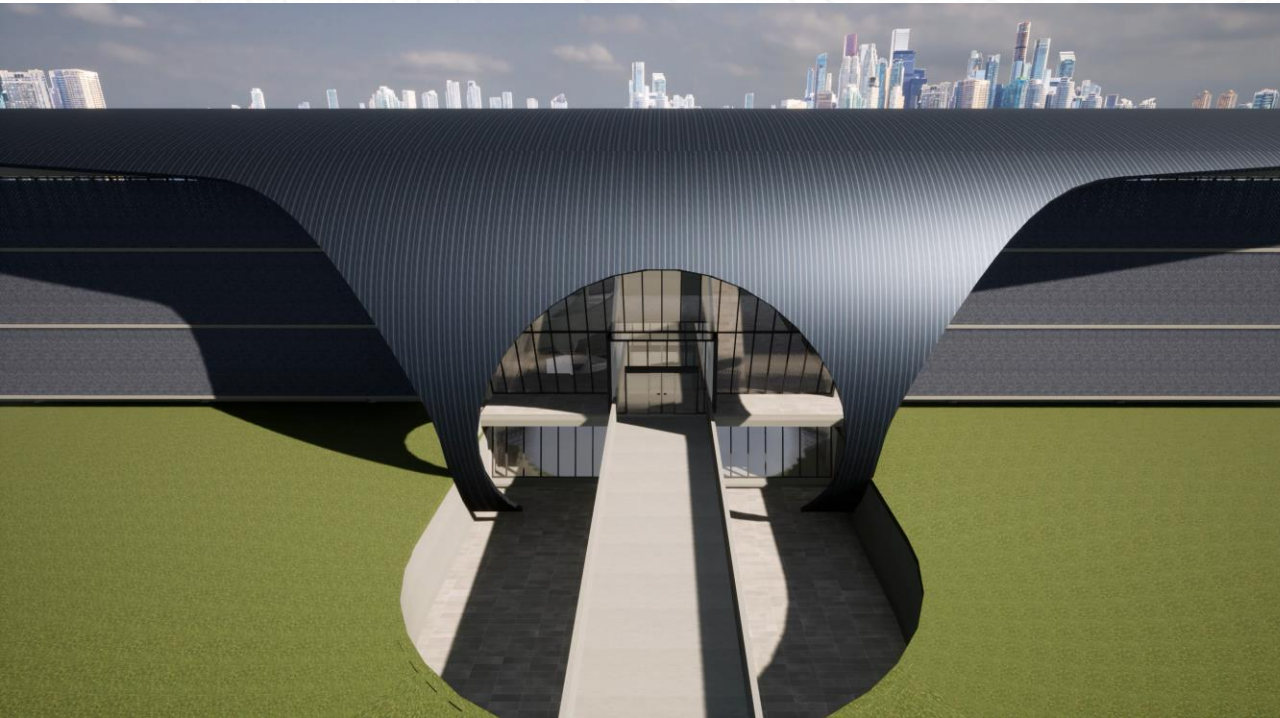

# Beneficios Tributarios Para La Región

- **DFL 341 Zona Franca**  
Incentivos contratación de mano de obra.
- **LEY 18.392 Ley Navarino**  
Exención de IVA a determinadas actividades industriales.
- **LEY 19.149 Ley Tierra Del Fuego**  
Régimen Preferencial Aduanero y Tributario para las comunas de Porvenir y Primavera.
- **LEY Austral**  
Establece incentivos tendientes a estimular el desarrollo económico de las Regiones de Aysén y de Magallanes.
- **DFL 15**  
bonificar las inversiones en Construcción, Maquinarias, Equipos, Animales finos, Vehículos de carga, transporte y Sector pesquero artesanal.
- **LEY 19.853 - Ex DL 889**  
Incentivo a la contratación de mano de obra, Actualmente vigente.
- **Royalty Minero**  
Aumento del 12% del FNDR, Solidaridad Interregional, Compensación a Comunas Involucrados en la Producción





**iMuchas Gracias!**

