

MINUTA CEC N° 21

PRINCIPALES RESULTADOS DEL SISTEMA DE EVALUACIÓN DE IMPACTO AMBIENTAL (SEIA) EN EL TRIMESTRE ABRIL - JUNIO DE 2013

AREA: Infraestructura
ORIGEN REQUERIMIENTO: Gerencia de Estudios
VERSION: Definitiva
FECHA: julio de 2013

1. ANALISIS GENERAL

Durante el segundo trimestre de 2013 ingresaron al sistema de evaluación de impacto ambiental 257 proyectos de inversión, de los cuales 209 fueron aceptados a trámite para evaluación y 56 proyectos fueron rechazados, desistidos y/o no admitidos a tramitación.

En el período de análisis, el sistema arrojó la aprobación de 230 proyectos trimestrales, varios de ellos relacionados con obras de infraestructura, específicamente de saneamiento ambiental y energía y (ver Tabla 4 para mayor detalle).

Respecto de la distribución territorial, el número de proyectos aprobados se concentra en las regiones Segunda y Metropolitana, destacando los relacionados con los sectores de energía e inmobiliario, respectivamente.

2. PROYECTOS E INVERSIÓN ACEPTADA A TRAMITACIÓN

En relación con los montos de inversión, la Tabla 1 muestra que las iniciativas de inversión totalizaron más de US\$ 18.896 millones, de las cuales cerca de US\$ 15.105 millones fueron aceptadas a trámite –lo que representa aproximadamente el 80% del total ingresado al sistema durante el segundo cuarto de 2013.

A nivel de sectores productivos, la minería reporta un monto aceptado para evaluación del cumplimiento de la normativa ambiental de US\$ 7.009 millones (esto representa el 99% del total ingresado al sistema y 46,4% del total aceptado a tramitación), mientras que la inversión del sector energía ascendió a US\$ 3.790 millones (99% de las iniciativas de inversión del período y 25% del total aceptado a tramitación).

Tabla 1
Montos y proyectos de inversión ingresados y aceptados a evaluación ambiental
(II trimestre 2013)

| Sector | Subsector | Inversión ingresada | Importancia relativa | Inversión aceptada a trámite | Importancia relativa | Inversión aceptada a trámite | Ingresados | Aceptadas |
|-----------------|-------------------------------|---------------------|----------------------|------------------------------|----------------------|------------------------------|------------|------------|
| | | US\$ Millones | En % | US\$ Millones | En % | como % del total ingresado | Unidades | Unidades |
| Vivienda | Inmobiliarios | 728.3 | 3.9 | 722.8 | 4.8 | 99.2 | 19 | 18 |
| Otros sectores | Pesca y Acuicultura | 43.9 | 0.2 | 41.3 | 0.3 | 94.0 | 23 | 21 |
| | Planificación Territorial | 0.0 | 0.0 | 0.0 | 0.0 | - | 0 | 0 |
| | Otros | 10.4 | 0.1 | 0.0 | 0.0 | 0.0 | 4 | 17 |
| | Agropecuario | 20.7 | 0.1 | 20.7 | 0.1 | 100.0 | 5 | 4 |
| Infraestructura | Energía | 3811.8 | 20.2 | 3790.7 | 25.1 | 99.4 | 31 | 29 |
| | Equipamiento | 2912.2 | 15.4 | 140.4 | 0.9 | 4.8 | 10 | 6 |
| | Infraestructura de Transporte | 917.0 | 4.9 | 917.0 | 6.1 | 100.0 | 1 | 1 |
| | Infraestructura Hidráulica | 16.1 | 0.1 | 16.1 | 0.1 | 100.0 | 8 | 8 |
| | Infraestructura Portuaria | 386.0 | 2.0 | 150.0 | 1.0 | 38.9 | 3 | 1 |
| | Instalaciones fabriles varias | 1076.9 | 5.7 | 1076.6 | 7.1 | 100.0 | 16 | 13 |
| | Minería | 7028.4 | 37.2 | 7009.5 | 46.4 | 99.7 | 52 | 44 |
| | Otros | 392.8 | 2.1 | 377.5 | 2.5 | 96.1 | 21 | 17 |
| | Pesca y Acuicultura | 0.0 | 0.0 | 0.0 | 0.0 | - | 0 | 0 |
| | Saneamiento Ambiental | 1421.9 | 7.5 | 713.1 | 4.7 | 50.2 | 63 | 46 |
| | Forestal | 130.0 | 0.7 | 130.0 | 0.9 | 100.0 | 1 | 1 |
| Total | | 18896.4 | 100.0 | 15105.7 | 100.0 | 79.9 | 257 | 209 |

Fuente: CChC en base a las estadísticas del SEIA.

En comparación con los resultados observados en el primer cuarto de 2013, las iniciativas de inversión durante el segundo trimestre escalaron 13,7%, mientras que el monto aceptado a tramitación en igual período disminuyó 4%. Con respecto al número de proyectos ingresados no ha habido cambios, considerando que para el segundo trimestre ingresaron 252 proyectos, mientras que para el primer trimestre se contabilizaron 257 iniciativas. Asimismo, en igual lapso, el número de proyectos aceptados a tramitación aumentó en 5,6% trimestral.

En términos interanuales la inversión ingresada ha disminuido 9%, mientras que la inversión aceptada a trámite aumentó 11,5% (Ver Tabla 2 y 3). El número de proyectos ingresados ha experimentado una caída de 13% con respecto al mismo trimestre anterior (38 iniciativas). Por su lado, los proyectos aceptados a trámite han experimentado un leve aumento de 3%.

Las cifras anteriores son auspiciosas, toda vez que ello ocurre en un año en el cual el crecimiento económico ha sido menor al esperado afectando con ello las expectativas empresariales.

Tabla 2
Evolución Inversión Ingresada 2010-2013 (Millones US\$)

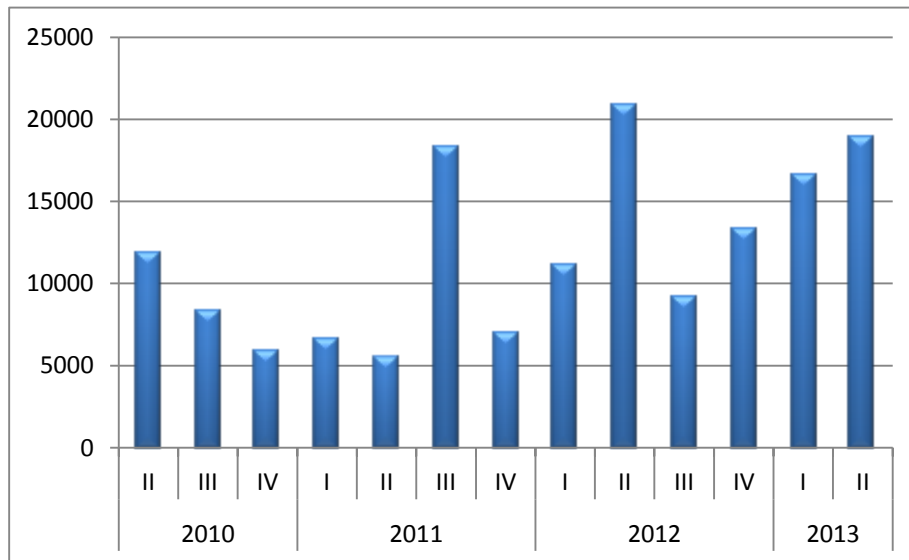

Fuente: CChC en base a las estadísticas del SEIA

Tabla 3
Evolución Inversión Aceptada a Trámite 2010-2013 (Millones US\$)

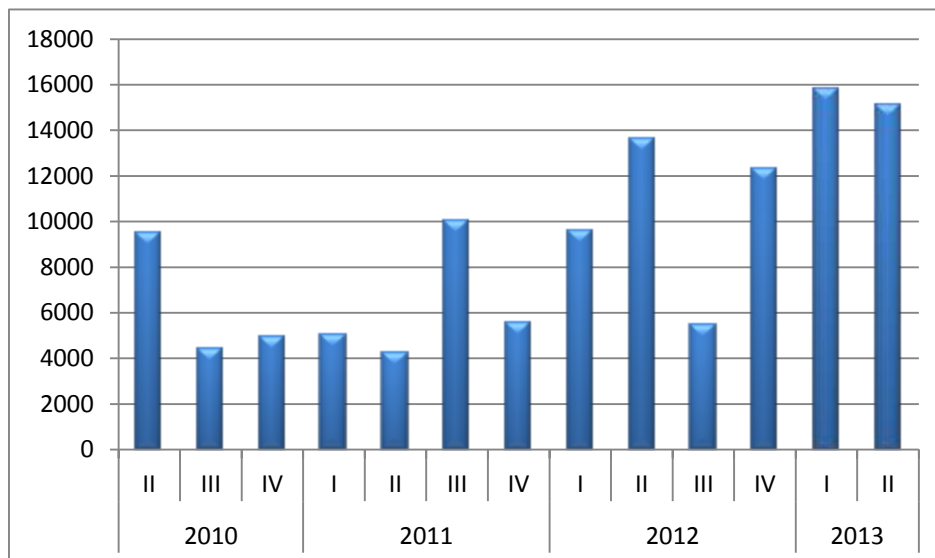

Fuente: CChC en base a las estadísticas del SEIA

Por último, en términos de la distribución territorial, las regiones que destacan (tanto por su mayor participación en el monto total de iniciativas de inversión como en la inversión aceptada para tramitación) en el período abril-junio fueron, principalmente, la región de Antofagasta y la región Metropolitana, seguidas por la tercera región de Atacama (ver Anexo, Tabla A1). En efecto, tales regiones acumularon iniciativas de inversión por US\$13.973 millones equivalentes al 74% del total ingresado al sistema a nivel país. Con respecto a la inversión aceptada a tramitación (Ver Anexo, Tabla A2), las regiones antes mencionadas evidenciaron un monto de inversión de US\$10.514 millones (70% del total aceptado a tramitación).

3. PROYECTOS E INVERSIÓN EN ESTADO DE CALIFICACIÓN

En la tabla 4 se exponen los montos de inversión aprobados y rechazados durante el segundo trimestre de 2013. La inversión aprobada es de US\$ 4.930 millones, correspondiente a 210 proyectos, los cuales arrojan una tasa media de aprobación de 9,3 meses a contar desde que los proyectos fueron aceptados a tramitación. A nivel sectorial destaca el sector energía, el cual registra un monto de inversión aprobada de US\$ 3.420 millones y que representa el 69% del total aprobado durante el período de análisis.

Por su parte, la inversión en estado de rechazo fue de US\$ 139,6 millones (13 proyectos distribuidos principalmente entre los sectores minería, saneamiento ambiental e inmobiliario). A nivel sectorial, destaca el sector inmobiliario con una inversión rechazada de US\$ 114 millones, equivalente al 82% del total rechazado durante el período de análisis.

Tabla 4
Montos y proyectos de inversión aprobados y rechazados por el sistema de evaluación ambiental
(II trimestre 2013)

| Sector | Subsector | Inversión Aprobada | | Tiempo de Aprobación | Inversión rechazada | | Tiempo de Rechazo |
|-----------------|----------------------------------|--------------------|------------|----------------------|---------------------|-----------|-------------------|
| | | US\$ Millones | Unidades | (Meses) | US\$ Millones | Unidades | (Meses) |
| Vivienda | Inmobiliarios | 561.5 | 20 | 10.1 | 114.0 | 2 | 8.5 |
| | Otros sector Pesca y Acuicultura | 114.6 | 59 | 9.6 | 4.5 | 1 | 9.0 |
| | Planificación Territorial | 0.0 | 0 | . | 0.0 | 0 | . |
| | Otros | 0.0 | 0 | . | 0.0 | 0 | . |
| Infraestructura | Agropecuario | 0.0 | 0 | . | 0.0 | 0 | . |
| | Energía | 3420.4 | 36 | 9.8 | 0.0 | 0 | . |
| | Equipamiento | 16.9 | 2 | 5.5 | 0.0 | 0 | . |
| | Infraestructura de Transporte | 295.8 | 2 | 17.5 | 0.0 | 0 | . |
| | Infraestructura Hidráulica | 7.8 | 3 | 9.0 | 3.3 | 2 | 16.0 |
| | Infraestructura Portuaria | 4.0 | 1 | 21.0 | 0.0 | 0 | . |
| | Instalaciones fabriles varias | 202.9 | 10 | 12.8 | 0.0 | 0 | . |
| | Minería | 145.9 | 24 | 7.8 | 1.4 | 3 | 12.0 |
| | Otros | 124.0 | 14 | 9.2 | 15.1 | 2 | 3.5 |
| | Pesca y Acuicultura | 8.8 | 2 | 9.5 | 0.0 | 0 | . |
| | Saneamiento Ambiental | 28.2 | 37 | 7.4 | 1.4 | 3 | 20.3 |
| | Forestal | 0.0 | 0 | . | 0.0 | 0 | . |
| Total | | 4930.9 | 210 | 9.3 | 139.6 | 13 | 12.5 |

Fuente: CChC en base a las estadísticas del SEIA

En comparación al trimestre anterior, la inversión aprobada durante el segundo trimestre disminuyó en 51%, mientras que el monto rechazado aumentó en 31%. En relación al mismo trimestre del año anterior, la inversión aprobada se mantuvo relativamente constante con un crecimiento de 0,3% en doce meses. (Ver Tabla 5 y 6)

Tabla 5
Evolución Inversión Aprobada 2010-2013 (Millones US\$)

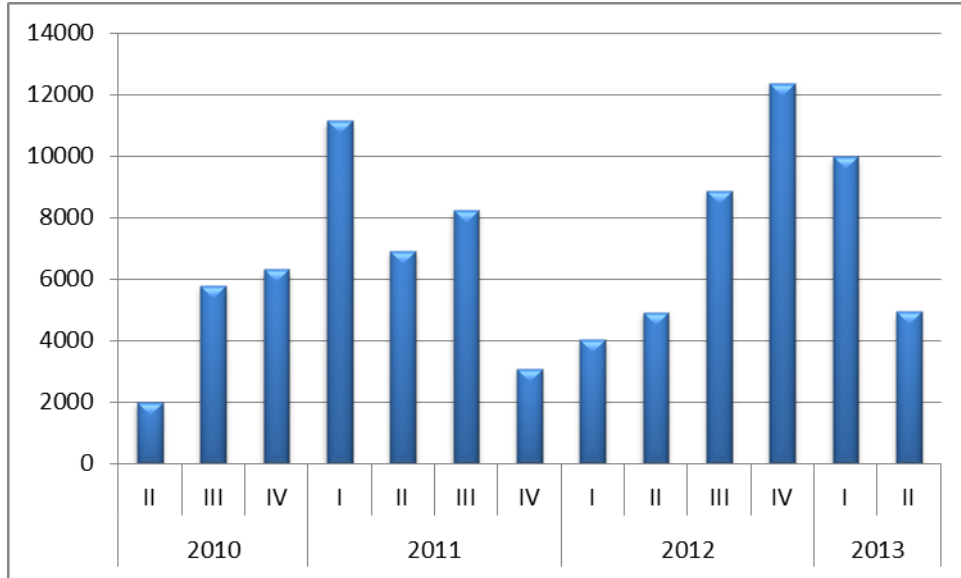

Fuente: CChC en base a las estadísticas del SEIA

Tabla 6
Evolución Inversión Rechazada 2010-2013 (Millones US\$)

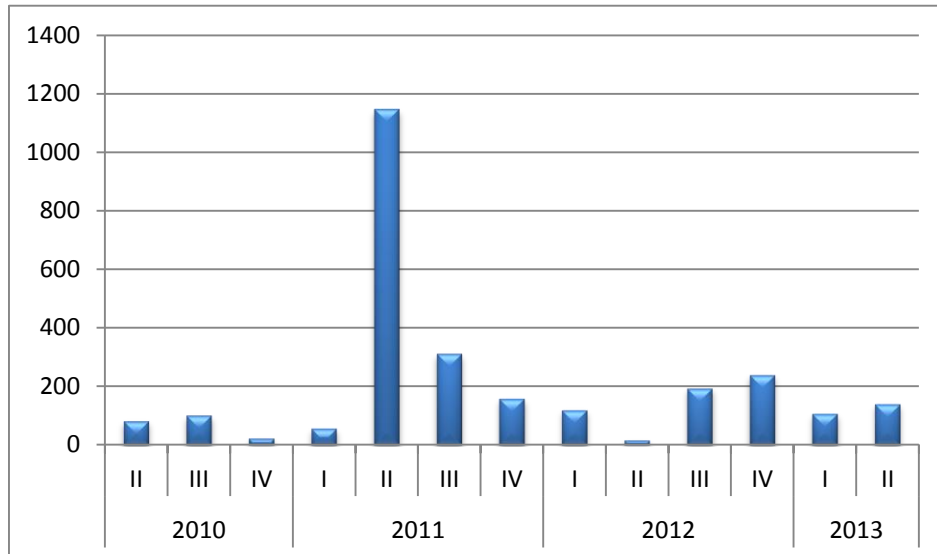

Fuente: CChC en base a las estadísticas del SEIA

Considerando sólo los proyectos aprobados durante el segundo trimestre de 2013 se tiene que el tiempo medio de aprobación de un proyecto es de 9,3 meses, bajo el promedio observado de aprobación de los últimos tres años (10 meses) (Ver Tabla 7). Cabe señalar que estas medidas de duración son heterogéneas entre sectores y particularmente entre los más activos en el sistema durante el segundo trimestre del año: energía (9,8 meses), saneamiento ambiental (7,4 meses) e inmobiliario (10 meses).

Por último, es importante señalar que la inversión aprobada en infraestructura portuaria y de transporte se encuentran por sobre el tiempo medio de aprobación, alcanzando 21 meses y 17,5 meses respectivamente.

Tabla 7
Evolución Tiempo de Aprobación 2010-2013 (Meses)

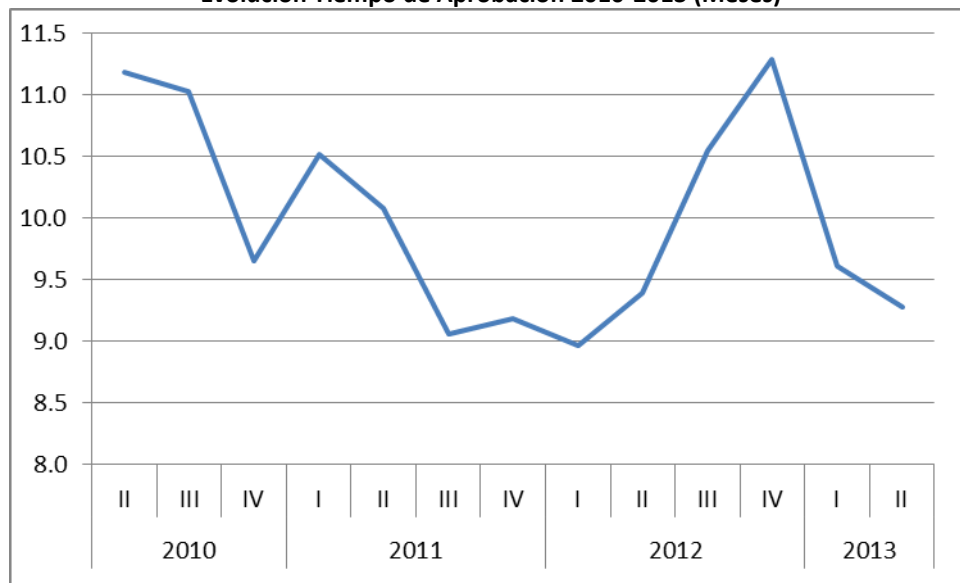

Fuente: CChC en base a las estadísticas del SEIA

Con respecto a los proyectos rechazados durante el segundo trimestre de 2013, se observa que el tiempo medio de aprobación de un proyecto es 12,5 meses, bajo el promedio histórico observado en los últimos tres años (23,4 meses) (Ver Tabla 8). Es importante señalar que la inversión rechazada en saneamiento ambiental e infraestructura hidráulica se encuentran por sobre el tiempo medio de rechazo, alcanzando 20 meses y 16 meses respectivamente.

Tabla 8
Evolución Tiempo de Rechazo 2010-2013 (Meses)

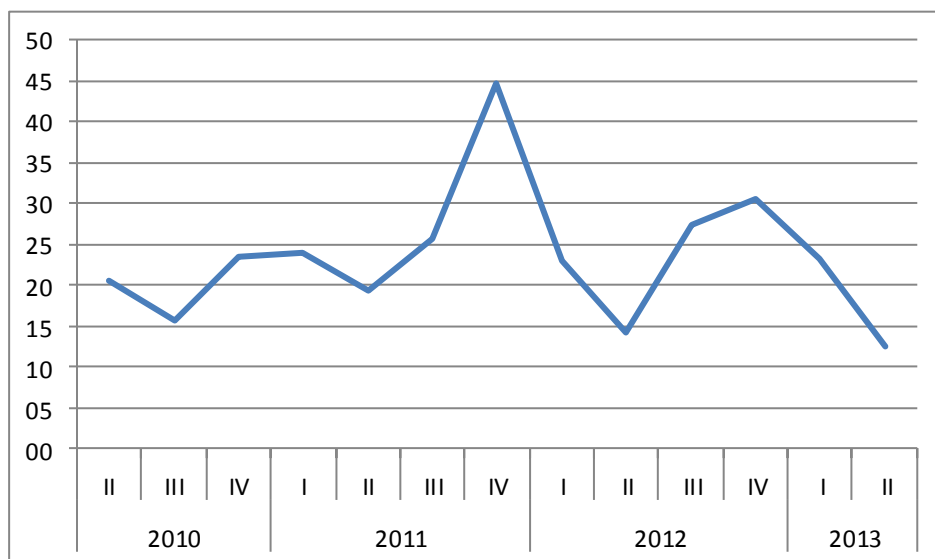

Fuente: CChC en base a las estadísticas del SEIA

Finalmente, el monto de inversión que aún permanece en estado de calificación es de US\$ 48.971 millones. Por sector económico, energía y minería concentran el 69% de la inversión total en proceso de calificación. En términos cuantitativos, esto último significa una inversión de US\$ 33.757 millones, mientras que el resto de los sectores acumulan una inversión de US\$ 15.219 millones, liderados por los sectores forestal e inmobiliario.

Tabla 9
Inversión en estado de calificación en millones de dólares
(Por Región y Sectores)

| Region | Agropecuaria | Energía | Equipamiento | Forestal | Infr. Transporte | Infr. Hidráulica | Infr. Portuaria | Inmobiliarios | Inst. fabriles | Minería | Pesca y Acuicultura | Saneam. Ambiental | Otros | Total general |
|---------------|--------------|---------|--------------|----------|------------------|------------------|-----------------|---------------|----------------|---------|---------------------|-------------------|-------|---------------|
| Decimoquinta | 0 | 506 | 19 | | | 79 | 0 | | | 100 | | 20 | 33 | 757 |
| Primera | | 614 | 3 | | 0 | 7 | | 2 | 0 | 119 | | 2 | | 747 |
| Segunda | | 5,267 | | | | | 350 | 14 | 650 | 7,864 | | 0 | 45 | 14,189 |
| Tercera | | 1,909 | | | | | 473 | | 0 | 9,364 | | 6 | 231 | 11,982 |
| Cuarta | 2 | 1,200 | 17 | | | 2 | 336 | 50 | 25 | 699 | 4 | | 3 | 2,338 |
| Quinta | 6 | 15 | 208 | | 19 | | 362 | 156 | 883 | 12 | 3 | 28 | 132 | 1,823 |
| Sexta | 33 | 17 | 23 | | | | | 10 | 53 | 2 | | 8 | 7 | 152 |
| Séptima | 13 | 90 | | | 0 | 1 | | 39 | | 6 | | 24 | 0 | 173 |
| Octava | 2 | 774 | | 2,145 | 0 | 15 | 300 | 221 | | 8 | 6 | 39 | 18 | 3,529 |
| Novena | 0 | 573 | | 0 | | 2 | 0 | 0 | 0 | 6 | 22 | 7 | 0 | 610 |
| Decimocuarta | | 925 | | | | | 0 | | | 1 | 4 | 14 | | 944 |
| Décima | | 1,901 | | | 0 | | 2 | | 23 | 1 | 212 | 29 | | 2,169 |
| Undécima | | 733 | 6 | | 0 | | 8 | 0 | | 33 | 151 | 2 | 0 | 932 |
| Duodécima | | 1 | 0 | | | | | | | 257 | 119 | 0 | | 377 |
| RM | 9 | 135 | 2,920 | | 919 | 36 | | 1,477 | 187 | 23 | | 1,373 | 113 | 7,193 |
| Interregional | | 604 | | | | | | 0 | | 0 | 3 | 2 | 451 | 1,060 |
| Total general | 65 | 15,263 | 3,197 | 2,145 | 938 | 142 | 1,831 | 1,969 | 1,825 | 18,494 | 526 | 1,555 | 1,027 | 48,976 |

Fuente: CChC en base a las estadísticas del SEIA

ANEXO

Tabla A1
Inversión ingresada en millones de dólares
(Por Región y Sectores)

| Región | Sector productivo | | | | | | | | | | | | | | Total Infraestructura | Pescas y Acuicultura | Total Otro | Vivienda | | Total general |
|---------------------|-------------------|---------|--------------|-------------------------------|----------------------------|---------------------------|-------------------------------|---------|-------|----------------------|-----------------------|-----------------------|----------------------|------------|-----------------------|----------------------|------------|---------------|----------------|---------------|
| | Infraestructura | | | | | | | | | | | Total Infraestructura | Pescas y Acuicultura | Total Otro | | | | Inmobiliarios | Total Vivienda | |
| | Agropecuaria | Energía | Equipamiento | Infraestructura de Transporte | Infraestructura Hidráulica | Infraestructura Portuaria | Instalaciones fabriles varias | Minería | Otros | Pescas y Acuicultura | Saneamiento Ambiental | | | | | | | | | |
| Inversión (MMUS) | Decimoquinta | 30.8 | | | 1.5 | | | | | | | | | | 32.3 | | | | | 32.3 |
| | Primera | 160.0 | 1.8 | | 6.8 | | 6.0 | 0.4 | | 1.4 | | | | | 176.3 | | | | | 176.3 |
| | Segunda | 1335.1 | | | | | 380.0 | 6205.4 | 19.5 | | | | | | 7940.0 | | | | | 7940.0 |
| | Tercera | 1006.4 | | | | | | 82.8 | 220.0 | | | | | | 1313.2 | | | | | 1313.2 |
| | Cuarta | | | | | 86.0 | | 630.7 | 3.0 | | | | | | 719.8 | | | 50.3 | 50.3 | 770.2 |
| | Quinta | | | | | | 597.7 | | 85.7 | | | | | | 697.2 | | | 10.9 | 10.9 | 708.1 |
| | Sexta | 11.5 | | | 2.5 | | 3.0 | | | | | | | | 21.4 | | | | | 21.4 |
| | Séptima | 7.4 | 26.0 | | 0.6 | | | | | | | | | | 50.0 | | | | | 50.0 |
| | Octava | 1.8 | 388.7 | | 4.7 | 300.0 | | 4.8 | 3.0 | | | | | | 843.2 | | | 23.1 | 23.1 | 866.2 |
| | Novena | | 37.4 | | | | | 5.8 | | | | | | | 43.3 | | | | | 43.3 |
| | Decimocuarta | | | | 0.1 | | | 1.0 | | | | | | | 12.6 | | | | | 12.6 |
| | Décima | | 724.0 | | | | 7.8 | 0.5 | | | | | | | 737.5 | 20.7 | 20.7 | | | 758.2 |
| | Undécima | | | | | | | | 0.1 | | | | | | 1.0 | 14.8 | 14.8 | | | 15.8 |
| | Duodécima | | | 0.1 | | | | 83.8 | | | | | | | 84.2 | 8.4 | 8.4 | | | 92.6 |
| | RM | 0.0 | 55.5 | 2910.3 | 917.0 | | | | | | | | | | 5389.9 | | | 644.0 | 644.0 | 6033.9 |
| | Interregional | 48.0 | | | | | | 88.5 | 7.5 | 57.3 | | | | | 51.9 | 10.4 | 10.4 | | | 62.3 |
| Número de proyectos | Decimoquinta | 2 | | | 1 | | | | | | | | | | 3 | | | | | 3 |
| | Primera | 4 | 1 | | 1 | | | 1 | 2 | | | | | | 10 | | | | | 10 |
| | Segunda | 5 | | | | | 2 | 7 | 1 | | | | | | 15 | | | | | 15 |
| | Tercera | 8 | | | | | | 8 | 1 | | | | | | 18 | | | | | 18 |
| | Cuarta | | | | | 1 | | 6 | 1 | | | | | | 10 | | | 1 | 1 | 11 |
| | Quinta | | | | | | 1 | | 2 | | | | | | 6 | | | 2 | 2 | 8 |
| | Sexta | 2 | | | 2 | | 1 | | | | | | | | 7 | | | | | 12 |
| | Séptima | 1 | 1 | | 2 | | | | | | | | | | 8 | | | | | 12 |
| | Octava | 1 | 4 | | 1 | 2 | | 4 | 2 | | | | | | 18 | | | 1 | 1 | 19 |
| | Novena | | 2 | | | | | 2 | | | | | | | 5 | | | | | 5 |
| | Decimocuarta | | | | 1 | | | 1 | | | | | | | 4 | | | | | 4 |
| | Décima | | 3 | | | | 1 | 2 | | | | | | | 19 | 14 | 14 | | | 33 |
| | Undécima | | | | | | | | 1 | | | | | | 10 | 5 | 5 | | | 15 |
| | Duodécima | | | 1 | | | | 18 | | | | | | | 25 | 4 | 4 | | | 29 |
| | RM | 1 | 1 | 8 | 1 | | | 11 | 3 | 7 | | | | | 39 | | | 15 | 15 | 54 |
| | Interregional | 1 | | | | | | | | 4 | | | | | 5 | 4 | 4 | | | 9 |

Fuente: CChC en base a las estadísticas del SEIA

Tabla A2
Inversión aceptada a trámite en millones de dólares
(Por Región y Sectores)

| Región | Sector productivo | | | | | | | | | | | | | Total Infraestructura | Pesca y Acuicultura | Total Otro | Vivienda | | Total general |
|---------------------|-------------------|---------|--------------|-------------------------------|----------------------------|---------------------------|-------------------------------|---------|-------|---------------------|-----------------------|---------------------|------------|-----------------------|---------------------|------------|---------------|----------------|---------------|
| | Infraestructura | | | | | | | | | | Total Infraestructura | Pesca y Acuicultura | Total Otro | | | | Inmobiliarios | Total Vivienda | |
| | Agropecuaria | Energía | Equipamiento | Infraestructura de Transporte | Infraestructura Hidráulica | Infraestructura Portuaria | Instalaciones fabriles varias | Minería | Otros | Pesca y Acuicultura | | | | | | | | | |
| Inversión (MMUS) | Decimoquinta | 15.4 | | | 1.5 | | | | | | | | | 16.9 | | | | | 16.9 |
| | Primera | 160.0 | | | 6.8 | | 6.0 | 0.4 | | 1.4 | | | | 174.6 | | | | | 174.6 |
| | Segunda | 1335.1 | | | | 380.0 | 6205.4 | 19.5 | | | | | | 7940.0 | | | | | 7940.0 |
| | Tercera | 1000.7 | | | | | 70.5 | 220.0 | | 4.0 | | | | 1295.2 | | | | | 1295.2 |
| | Cuarta | | | | | | 630.7 | 3.0 | | 0.1 | | | | 633.8 | | | 50.3 | 50.3 | 684.1 |
| | Quinta | | | | | 597.7 | | 85.7 | | 13.9 | | | | 697.2 | | | 5.4 | 5.4 | 702.6 |
| | Sexta | 11.5 | | | 2.5 | | 3.0 | | | 2.2 | | | | 19.2 | | | | | 19.2 |
| | Séptima | 7.4 | 26.0 | | 0.6 | | | | | 4.2 | | | | 38.1 | | | | | 38.1 |
| | Octava | 1.8 | 388.7 | | 4.7 | 150.0 | | 2.9 | | 4.2 | 130.0 | | | 682.3 | | | 23.1 | 23.1 | 705.3 |
| | Novena | | 37.4 | | | | | 2.1 | | 0.1 | | | | 39.6 | | | | | 39.6 |
| | Decimocuarta | | | | 0.1 | | | | | | | | | 0.1 | | | | | 0.1 |
| | Décima | | 724.0 | | | | 7.8 | 0.5 | | 5.2 | | | | 737.5 | 20.1 | 20.1 | | | 757.6 |
| | Undécima | | | | | | | | 0.1 | 0.9 | | | | 1.0 | 14.8 | 14.8 | | | 15.8 |
| | Duodécima | | | | | | | 83.8 | | 0.1 | | | | 83.9 | 6.4 | 6.4 | | | 90.3 |
| | RM | 55.5 | 140.4 | 917.0 | | 88.2 | 7.5 | 45.3 | | 677.0 | | | | 1930.8 | | | 644.0 | 644.0 | 2574.7 |
| | Interregional | 48.0 | | | | | | 3.7 | | | | | | 51.7 | | | | | 51.7 |
| Número de proyectos | Decimoquinta | 1 | | | 1 | | | | | | | | | 2 | | | | | 2 |
| | Primera | 4 | | | 1 | | 1 | 2 | | 1 | | | | 9 | | | | | 9 |
| | Segunda | 5 | | | | 2 | 7 | 1 | | | | | | 15 | | | | | 15 |
| | Tercera | 7 | | | | | 5 | 1 | | 1 | | | | 14 | | | | | 14 |
| | Cuarta | | | | | | 5 | 1 | | 1 | | | | 7 | | | 1 | 1 | 8 |
| | Quinta | | | | | 1 | | 2 | | 3 | | | | 6 | | | 1 | 1 | 7 |
| | Sexta | 2 | | | 2 | | 1 | | | 5 | | | | 10 | | | | | 10 |
| | Séptima | 1 | 1 | | 2 | | | | | 4 | | | | 8 | | | | | 8 |
| | Octava | 1 | 4 | | 1 | 1 | | 2 | | 1 | 1 | | | 11 | | | 1 | 1 | 12 |
| | Novena | | 2 | | | | 1 | | | 1 | | | | 4 | | | | | 4 |
| | Decimocuarta | | | | 1 | | | | | | | | | 1 | | | | | 1 |
| | Décima | | 3 | | | 1 | 2 | | | 12 | | | | 18 | 13 | 13 | | | 31 |
| | Undécima | | | | | | | 1 | | 9 | | | | 10 | 5 | 5 | | | 15 |
| | Duodécima | | | | | | 18 | | | 4 | | | | 22 | 3 | 3 | | | 25 |
| | RM | 1 | 6 | 1 | | 8 | 3 | 6 | | 4 | | | | 29 | | | 15 | 15 | 44 |
| | Interregional | 1 | | | | | | 3 | | | | | | 4 | | | | | 4 |

Fuente: CChC en base a las estadísticas del SEIA

Tabla A3
Inversión aprobada en millones de dólares
(Por Región y Sectores)

| Región | Sector productivo | | | | | | | | | | | | | | Total Infraestructura | Otro | | Vivienda | | Total general |
|---------------------|-------------------|---------|--------------|-------------------------------|----------------------------|---------------------------|-------------------------------|---------|-------|---------------------|-----------------------|---------------------|------------|---------------|-----------------------|----------------|----------|----------|--------|---------------|
| | Infraestructura | | | | | | | | | | | Pesca y Acuicultura | Total Otro | Inmobiliarios | | Total Vivienda | | | | |
| | Agropecuaria | Energía | Equipamiento | Infraestructura de Transporte | Infraestructura Hidráulica | Infraestructura Portuaria | Instalaciones fabriles varias | Minería | Otros | Pesca y Acuicultura | Saneamiento Ambiental | | | | | | Forestal | | | |
| Inversión (MMUS) | Decimoquinta | 204.0 | | | | | | | | | | | | 204.0 | | | | | 204.0 | |
| | Primera | 196.0 | 16.8 | | | | | 1.5 | | 0.0 | | | | 214.4 | | | | | 214.4 | |
| | Segunda | 1900.0 | | | | 15.9 | 89.4 | 108.0 | | 15.7 | | | | 2129.0 | | | | | 2129.0 | |
| | Tercera | 439.9 | | | | | 20.1 | | | | | | | 460.0 | 1.1 | 1.1 | | | 461.1 | |
| | Cuarta | | | | | | 8.9 | | | | | | | 9.2 | | | | | 9.2 | |
| | Quinta | | | | | 30.0 | | 3.0 | | | | | | 33.0 | | | | | 33.0 | |
| | Sexta | | | | 3.5 | | | | | 0.2 | | | | 3.7 | | | | | 3.7 | |
| | Séptima | 86.3 | | | 0.1 | | | 0.4 | | 2.4 | | | | 89.2 | 0.8 | 0.8 | 21.5 | 21.5 | 111.5 | |
| | Octava | 13.8 | | | | | 1.7 | 2.0 | | | | | | 17.5 | | | 42.4 | 42.4 | 59.9 | |
| | Novena | 90.5 | | 18.8 | | | | 1.9 | | 5.1 | | | | 116.3 | 3.0 | 3.0 | 27.0 | 27.0 | 146.3 | |
| | Decimocuarta | | | | 4.3 | | 65.0 | 0.4 | | 1.3 | | | | 71.0 | 10.5 | 10.5 | | | 81.5 | |
| | Décima | 2.6 | | | | | 20.0 | 3.0 | 8.8 | 2.3 | | | | 36.7 | 71.9 | 71.9 | | | 108.6 | |
| | Undécima | | | | | 4.0 | | | | 0.8 | | | | 4.8 | 13.1 | 13.1 | | | 17.8 | |
| | Duodécima | | | | | | | 13.0 | 0.0 | 0.1 | | | | 13.1 | 14.2 | 14.2 | | | 27.3 | |
| | RM | 157.3 | 0.1 | | | | 72.0 | 3.8 | | | | | | 233.2 | 0.1 | 0.1 | 470.6 | 470.6 | 703.8 | |
| | Interregional | 330.0 | | 277.0 | | | 12.8 | | | | | | | 619.8 | | | | | 619.8 | |
| Número de proyectos | Decimoquinta | 3 | | | | | | | | | | | | 3 | | | | | 3 | |
| | Primera | 1 | 1 | | | | | 1 | | 1 | | | | 4 | | | | | 4 | |
| | Segunda | 14 | | | | 2 | 6 | 1 | | 1 | | | | 24 | | | | | 24 | |
| | Tercera | 4 | | | | | 2 | | | | | | | 6 | 2 | 2 | | | 8 | |
| | Cuarta | | | | | | 3 | | | 2 | | | | 5 | | | | | 5 | |
| | Quinta | | | | | 1 | | 2 | | | | | | 3 | | | | | 3 | |
| | Sexta | | | | 1 | | | | | 1 | | | | 2 | | | | | 2 | |
| | Séptima | 2 | | | 1 | | | 1 | | 3 | | | | 7 | 1 | 1 | 2 | 2 | 10 | |
| | Octava | 2 | | | | | 2 | 1 | | | | | | 5 | | | 5 | 5 | 10 | |
| | Novena | 4 | | 1 | | | | 1 | | 1 | | | | 7 | 2 | 2 | 1 | 1 | 10 | |
| | Decimocuarta | | | | 1 | | 1 | 1 | | 5 | | | | 8 | 2 | 2 | | | 10 | |
| | Décima | 1 | | | | 1 | | 2 | 2 | 8 | | | | 14 | 38 | 38 | | | 52 | |
| | Undécima | | | | | 1 | | | | 12 | | | | 13 | 8 | 8 | | | 21 | |
| | Duodécima | | | | | | 10 | 1 | | 3 | | | | 14 | 5 | 5 | | | 19 | |
| | RM | 4 | 1 | | | | 5 | 3 | | | | | | 13 | 1 | 1 | 12 | 12 | 26 | |
| | Interregional | 1 | | 1 | | | 1 | | | | | | | 3 | | | | | 3 | |

Fuente: CChC en base a las estadísticas del SEIA.