



CAMARA CHILENA DE LA CONSTRUCCION

ANTOFAGASTA

CONSTRUYE

DIARIO DE LA CÁMARA CHILENA DE LA CONSTRUCCIÓN

CÁMARA REGIONAL ANTOFAGASTA

Jacqueline Leiva finaliza su gestión iniciada el año 2011 Jaime Tolosa asume como nuevo presidente de CChC Antofagasta



SEGURIDAD EN LA
CONSTRUCCION

DISPONIBILIDAD DE
SUELO DE
ANTOFAGASTA

RESCATANDO LA
RIQUEZA PATRIMONIAL
DE ANTOFAGASTA

Año 2 N°3
Septiembre 2013
Distribución gratuita

DOMINGO 01 DE SEPTIEMBRE DE 2013

EDICIONES ESPECIALES

Empresa Periodística EL Norte S.A.

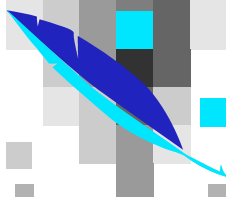

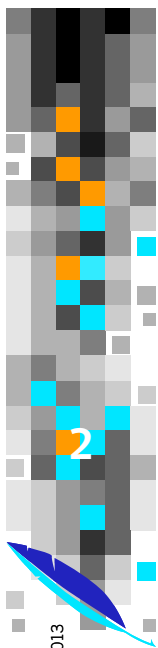

Domingo 1 de Septiembre de 2013

EDICIONES ESPECIALES
Empresa Periodística El Norte S.A.

Mirada de largo plazo para nuevos desafíos



Jaime Tolosa, Presidente CChC Antofagasta

Las temáticas de esta edición de "Antofagasta Construye" tienen especial relación con el proceso interno que vivimos como sede. Una nueva mesa directiva regional ha asumido el desafío de liderar el gremio por los próximos dos años, misión que va de la mano con la de adaptarnos a los retos de una ciudad que crece y se desarrolla a pasos agigantados.

El principio y el fin de nuestra asociación gremial son las necesidades de sus representados. Nuestro deber es escucharlas y atenderlas. Pero, como siempre, debemos ir un paso adelante mostrando nuevos caminos que contribuyan al desarrollo del país, de Antofagasta y de nuestra gente.

Por ello planteamos temáticas como la escasez de suelo en la zona y algunas medidas de solución como la reformulación del plan regulador, ya que estamos seguros que en época de propuestas y elecciones como la que vivimos actualmente, deben primar las miradas de largo plazo, privilegiando los proyectos de mayor envergadura por sobre aquellas acciones inmediatas.

Nos interesa abrir espacios para un debate responsable, con una visión proactiva y consciente de la responsabilidad que nos compete como actores de uno de los sectores más importantes de la economía nacional. Así, queremos entregar una fuerte señal con el reportaje a la seguridad en la construcción, pues entendemos que todas las acciones que nos permitan alcanzar el éxito económico deben ser en armonía con la vida, salud y seguridad de nuestros trabajadores.

Del mismo modo, estamos dando a conocer algunos de los beneficios sociales que impulsamos a través de CChC Social, destinados a los trabajadores de menores recursos y sus familias. Con esto buscamos incentivar a los empresarios, socios y no socios, a poner en práctica la responsabilidad social empresarial que a todos nos debe impulsar si queremos avanzar hacia una sociedad más inclusiva y justa.

Comité Editorial
CChC Antofagasta



Escasez de terrenos eleva los precios

Disponibilidad de suelo: Una problemática que afecta a la región

Una ciudad en constante auge, en orientación al crecimiento y con un auspicioso futuro, es el momento actual que vive Antofagasta gracias a una buena economía y desarrollo de proyectos.

Lamentablemente, la adquisición de una vivienda se dificulta por el costo y escasez de terrenos en Antofagasta, éstos pueden llegar al \$1.269.000 por metro cuadrado. Cifra que tiene gran relevancia considerando que estos valores determinan alrededor del 15% del precio final de una vivienda.

De hecho, el ritmo de construcción es acelerado. Hay más de 60 edificios que superan los 15 pisos de altura y las inmobiliarias tienen amplia presencia. Los precios, eso sí, son elevados.

Según la Cámara Chilena de la Construcción Antofagasta (CChC), la ciudad exhibe un importante crecimiento tanto en población como en el número de viviendas, las que han aumentado más del 50% en las últimas décadas. Asimismo, el mercado inmobiliario presenta un alto dinamismo durante los últimos años, el cual se ha mantenido durante el 2013, impulsado de forma importante por la llegada de nuevas inversiones y hogares a la ciudad.

"Las ventas para el año 2012 de viviendas nuevas, alcanzó una cifra récord de 351 millones de dólares, un 100% más de lo observado para el 2011, es decir, un poco más de 7 millones de UF", aclara Jaime Tolosa, presidente de CChC Antofagasta.

Julio Calderón, seremi del Ministerio de Vivienda y Urbanismo (Minvu), señala que la problemática de suelo en la región es un tema de carácter estratégico y que este último tiempo se ha visto un incremento de su valor debido a la escasez de suelos urbanizados, el precio del territorio gatillado por un comportamiento del mercado inmobiliario que está muy activo en la región y un territorio mayoritariamente



fiscal sin oferta constante en el mercado de suelo por parte de particulares.

La autoridad también señala que se han colocado recursos en disposición de las personas para que puedan concretar el sueño de la casa propia, pero en el caso de las regiones del norte debido al auge de la industria minera, se incrementa el valor de las viviendas con las variables de suelo, la mano de obra especializada en la región, que asciende entre un 25% y 30% más que en el resto de las regiones, provocando que algunos suministros en la región se tornen escasos.

Soluciones

La Cámara Chilena de la Construcción Antofagasta planea dos caminos en cuanto a la licitación de paños (terrenos) suficientes para que exista una adecuada oferta de viviendas y posibilidades de emplazamiento industrial, considerando la venta de predios de menor escala, con el objetivo de posibilitar la participación de un mayor número de oferentes.

En segundo lugar relacionado con la densificación (altura) para tomar medidas que permitan la renovación urbana de forma oportuna y adecuada, teniendo como objetivo principal mejorar la calidad de vida de las personas, lo que se relaciona con ajustar el Plano Regulador Comunal vigente desde el 2001, iniciando un proceso de modificación integral.

Asimismo, enuncian la cons-

trucción de viviendas menores a 2 mil UF, por lo que las autoridades deben trabajar en propuestas que permitan liberar terrenos a precios favorables y atractivos para la empresa privada, junto con incentivar reformas a la norma que hagan menos restrictiva la actividad y promoviendo la renovación urbana en diferentes sectores. El seremi del Minvu, señala que las soluciones deben apuntar en el precio y asegurar en diez años una continuidad operacional por proyectos de carácter social, sectores vulnerables, medios y emergentes de este país. Por esta razón, como ministerio, aspiran a un conjunto de acciones que no sólo apuntan a la problemática de suelo, sino que también a realizar algunos proyectos innovadores que absorban ese mayor valor por mano de obra y en conjuntos más densificados. Las acciones serán a corto plazo -trabajo y gestión en terrenos Serviu sumado a los de Bienes Nacionales-, mediano plazo -urbanización de suelo en grandes extensiones de terreno- y en el largo plazo, a través de la creación de una Política Fiscal de provisión de paños orientada a los programas habitacionales del Estado.

Analizar la problemática de suelo en la región va más allá que permanecer envuelto en ella, se trata también de abrir la perspectiva y notar que es una temática con la necesidad de una alianza público-privada para seguir construyendo viviendas y áreas de servicio a precios razonables.

DIRECTOR DE EL MERCURIO DE ANTOFAGASTA:
Víctor Tolosa J.

REPRESENTANTE LEGAL:
Carlos Rodríguez P.

EDITORIA:
Pamela Rodríguez T.

JEFE COMERCIAL
EDICIONES ESPECIALES:
Juan Pablo Fuentealba C.

DISEÑO Y DIAGRAMACION:
Ediciones Especiales y
Unidad de Desarrollo
Gráfico Antofagasta

TEXTOS Y FOTOGRAFÍAS:
Ediciones Especiales /
Comunicaciones
CChC Antofagasta

EDITA E IMPRIME:
Empresa Periodística
El Norte S.A.

GASCO, MEJOR ENERGÍA PARA TUS PROYECTOS



Con Gasco Inmobiliario cuentas con la asesoría de un equipo de expertos, técnicos y profesionales especializados en instalaciones de gas y eficiencia energética, desde el inicio de tu proyecto.

- Servicio Integral de asesoría energética.
- Soluciones de ingeniería para las instalaciones de GLP.
- Sugerencia de artefactos según los requerimientos del proyecto, a solicitud del cliente.
- Instalaciones llave en mano de acuerdo a las normas vigentes con certificación SEC.
- Cobertura desde la I a la XI Región.

Infórmate llamando al **600 822 2222**
o en www.gasco.cl

GASCO!

Nueva Mesa Directiva y Consejo Regional asumen los desafíos del gremio para los próximos dos años

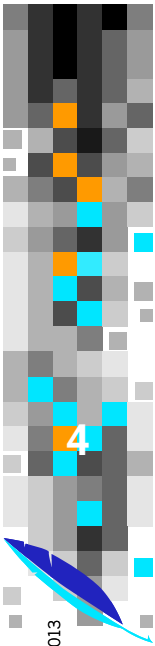

Domingo 1 de Septiembre de 2013

EDICIONES ESPECIALES
Empresa Periodística El Norte S.A.



El nuevo Consejo Regional de CChC Antofagasta.



Consejeros Regionales que terminaron su periodo recibieron un reconocimiento.

Con una gran convocatoria de socios, autoridades, candidatos al parlamento e invitados especiales, el pasado 21 de agosto se llevó a cabo la Ceremonia de Cambio de Mando de la Cámara Chilena de la Construcción Antofagasta, la cual estuvo marcada por los agradecimientos de la ahora Past Presidente, Jacqueline Leiva, quien entregó el mando a quien encabezará el rumbo de la cámara por los próximos dos años, el arquitecto Jaime Tolosa. Más de un centenar de invitados asistieron a la cena de

camaradería realizada en Enjoy Antofagasta, ocasión en la cual, Jacqueline Leiva, realizó un recuento de los principales hitos que marcaron su gestión durante los años 2011 a 2013, e hizo entrega al representante de la Municipalidad de Antofagasta, del Estudio de Residuos de la Construcción (RESCON) elaborado por CChC Antofagasta, iniciativa emblemática de su gestión que tuvo como objetivo realizar un diagnóstico de la situación de los residuos y proponer un marco regulatorio comunal para la gestión sustentable de éstos.

Uno de los momentos más esperados fue la transmisión del mando a la nueva mesa directiva liderada por Jaime Tolosa, quien será acompañado de Juan Carlos Miranda como primer vicepresidente y Ramón Luis Muñoz como segundo presidente. Junto a ellos asumieron también como consejeros regionales los socios Sergio Salas, Jorge Bolados y Greta López. Durante la cena, los invitados disfrutaron del talento y simpatía de la destacada artista chilena, Andrea Tessa, quien estuvo a cargo de amenizar la jornada. Asimismo, se efectuaron reconoci-



Entrega del estudio de residuos de la construcción (RESCON).

mientos a los consejeros regionales que terminaron su periodo; los socios Aldo Morales, Daniel Guevara y Sergio Puebla. Se destacó

también la labor realizada por dos destacados socios y colaboradores del gremio; Carlos González y Sergio Puebla.

Jacqueline Leiva
Past Presidente de CChC Antofagasta

El legado femenino

Emocionada y profundamente agradecida se mostró Jacqueline Leiva Jurac, destacada arquitecta, gerente y socia de la empresa Dinamo Arquitectura y Construcción Ltda., donde ha desarrollado proyectos de diseño y construcción en Antofagasta y Calama. Siempre ligada al ámbito gremial, ingresó como socia a la CChC en el año 2008 y gracias a su activa participación, el 2010 fue escogida la primera conseje-

ra nacional mujer y en el 2011 asume como la primera presidenta mujer de CChC Antofagasta.

-¿Cuál crees que fue el mayor logro de tu gestión como presidenta de CChC Antofagasta?

-Son variados los temas que me gustaría relevar, como la reactivación de los comités gremiales, el reencantamiento de los socios, la concreción de una nueva sede y equipo

de profesionales, no obstante, cuando asumí el mando, dije que me gustaría que el socio fuera protagonista de la sede Antofagasta y pienso que ese ha sido uno de los mayores logros, ya que hoy la Cámara Antofagasta es realmente representativa de los intereses de los socios.

-¿Cuáles crees debieran ser los desafíos que asuma la nueva mesa?

-Jaime Tolosa fue vicepresidente de la mesa directiva que me tocó encabezar por lo que su mandato mantendrá algunos programas y temáticas que ya fueron abordados y junto con ello habrán otras interesantes iniciativas

representativas de los socios, para lo cual contará con todo mi apoyo. También creo necesario que en este segundo periodo debiésemos acercarnos a empresarios jóvenes y seguir fortaleciendo la actividad gremial.

-¿Cómo Past Presidente cuáles serán los ámbitos de tu atención?

-Tendré como misión reactivar el Club de Beneficios del Socio en Antofagasta, lo cual es una importante herramienta al servicio de los socios y que muchas veces no es suficientemente conocida al interior de nuestra cámara. Además, tomaré el liderazgo de CChC Social impulsando a

nuestras entidades a llegar cada día con más beneficios a los trabajadores.

-¿En lo personal que significó para ti liderar este gremio?

-Estos dos años fueron de un gran crecimiento profesional e interior, una experiencia sumamente enriquecedora en la cual me involucré con temáticas relevantes para nuestro gremio y ciudad, donde pude aportar, en un trabajo de equipo, a construir iniciativas para el mejoramiento de nuestra actividad, lo que me lleva hoy a estar muy agradecida por todo el apoyo recibido durante mi gestión.



Carlos González, también fue reconocido por su gestión como Director Zonal.



Algunos asistentes a la cena fueron los candidatos al Parlamento.

Jaime Tolosa
Presidente de CChC Antofagasta

Una etapa de consolidación

Durante su trayectoria profesional ha desempeñado cargos de alta responsabilidad tanto en el ámbito público como privado. Fue Director Regional de Arquitectura y Secretario Regional Ministerial de Obras Públicas, y actualmente es Jefe del Departamento Gestión Inmo-

biliaria y Patrimonial en Ferrocarril de Antofagasta. El Arquitecto de la U. de Chile, Diplomado en Infraestructura Regional U. de Chile, es además Socio de Tolosa y Silva Limitada, Director de PROA y Fundador de la Corporación Centro Cultural Estación Antofagasta. Perteneció a la

Cámara como socio desde el año 1997, gremio en el que se ha desenvuelto como consejero nacional, miembro de la mesa directiva y presidente del comité CChC Social. Hoy asume por los próximos dos años el liderazgo de uno de los gremios más importantes e influyentes de nuestro país.

-¿Cómo evalúa el proceso de elección de esta nueva mesa directiva?

-Fue un proceso sumamente exitoso y transparente, ya que históricamente no habíamos tenido nunca una elección con dos listas, lo cual signifi-

ca que hay un proceso de participación intenso e interesante por parte de los socios, por construir un gremio cada vez más sólido a nivel regional.

-¿Cuál será el sello de trabajo de esta nueva mesa directiva?

-Tenemos que consolidar las relaciones institucionales y posicionarnos más como gremio, hemos hecho grandes esfuerzos en los últimos años pero aun es un tema pendiente, ya que hoy día debemos ser un referente en la ciudad.

-¿Y los ejes estratégicos de la gestión?

-En primer lugar nos interesa llegar más fuerte con los beneficios sociales a los trabajadores de la construcción, en el área gremial e inmobiliaria seguir proponiendo cosas y preocuparnos que las empresas socias y no socias estén más comprometidas con la ciudad. Que nos preocupemos de construir barrios y aprovechar la competencia inmobiliaria, los distintos segmentos y emprendimientos que están desarrollándose en el rubro, para contribuir más a la ciudad.

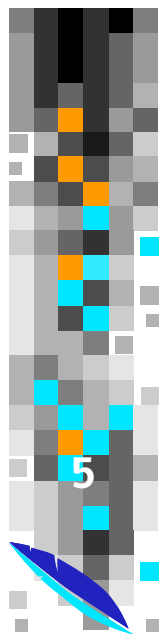

5

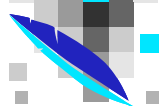

Domingo 1 de Septiembre de 2013
EDICIONES ESPECIALES
Empresa Periodística El Norte S.A.

Corte y Doblado Industrializado de barras de refuerzo para hormigón

Matco: Solidéz en edificación en altura

Edificio Plaza Bolívar
Certificación LEED®

superando las **112.000** toneladas de acero reciclado para más de 300 obras

Edificación e Infraestructura Proyectos Industriales Vivienda

www.matco.cl
Santiago • Antofagasta • Iquique

MATCO
integradora constructiva
Historia de Confianza

ingev ec
EMPRESAS

LÍDERES EN EDIFICACIÓN HABITACIONAL, MÁS DE 10.000 VIVIENDAS CONSTRUIDAS EN LOS ÚLTIMOS 5 AÑOS.

INGENIERÍA Y CONSTRUCCIÓN

- Edificios habitacionales.
- Viviendas.
- Obras comerciales e industriales.
- Obras civiles.

ÁREA DE SERVICIOS A LA CONSTRUCCIÓN

- Capacitaciones internas.
- Servicios de instalaciones sanitarias, climatización y urbanización filiales.
- Arriendo de maquinarias filiales.
- Baños modulares prefabricados.

INMOBILIARIA

- Desarrollo y gestión de proyectos habitacionales.
- Área inmobiliaria comercial.
- Edificación de oficinas.
- Centros comerciales.
- Hoteles.

Cerro El Plomo 5680, Piso 14. Las Condes, Santiago.
Fono: 2-26743800/ Fax 2-26743822
www.ingev ec.cl

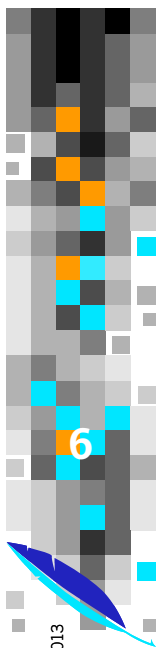

Domingo 1 de Septiembre de 2013

EDICIONES ESPECIALES
Empresa Periodística El Norte S.A.

Edificio destacado:

Correos de Chile: "Rescatando la riqueza patrimonial"



Después de dos años de intensos trabajos, se habilitó en el ex Edificio de Correos de Chile la Biblioteca Pública Regional más grande de la zona, cuya inversión superó los \$3.690 millones.

La construcción posee una clara inspiración neoclásica francesa, edificado en hormigón armado y construido entre los años 1921 a 1930, albergando instituciones estatales desde sus inicios y donde funcionaban las oficinas del Telégrafo, la Delegación Fiscal Salitrera y el Segundo Juzgado.

El edificio cuenta con una estructura de hormigón armado y estucos, erigiéndose como una innovación para su época. Posee un buen estado de conservación, a pesar de haber perdido la mayor parte de sus ventanas, puertas originales y haber sufrido intervenciones interiores de parcelación del espacio que le restaban valor. En el último tiempo, cerca de la mitad de su superficie estaba en desuso. Pero con su nuevo proyecto de remodelación rescata nuevamente su identidad.

Un inmueble que forma parte del casco histórico de la ciudad y en conjunto con los valores arquitectónicos permitieron declararlo Monumento Nacional en categoría Monumento Histórico el 13 de marzo de 2009.

En el transcurso del tiempo, los distintos usos que se le dieron al Edificio y la necesidad de adecuarlo al empleo de nuevas tecnologías, provocaron modificaciones importantes de la especialidad interior y en su imagen exterior. Actualmente, alberga cuatro Juzgados de Letras, la Asociación de Municipalidades, el Consejo Regional de la Cultura y las Artes y Correos de Chile.

La iniciativa también forma parte de las 100 obras del Legado Bicentenario, programa que busca rescatar espacios públicos con historia, gran valor simbólico, conectando la identidad nacional, con el fin de renovarlos y devolverlos al uso de la comunidad.

Biblioteca

Al comienzo de los trabajos, y tras un análisis de la historia de la construcción arquitectónica, la opción fue realizar una rehabilitación restaurativa, lo cual permite abarcar los tres pisos que conforman la estructura, como también un subterráneo para oficinas. También, se normalizaron instalaciones eléctricas y sanitarias, incorporando iluminación, climatización y seguridad.

El centro de lecturas será un complemento a las bibliotecas municipales escolares y universitarias. Labores con las cuales 300 mil personas serán las beneficiadas con este proyecto que integrará desde las madres gestantes, infantes, niños, jóvenes, adultos y la tercera edad, sin olvidar a las personas con capacidades diferentes y disminuidos visuales.

Todos ellos podrán acceder a áreas de extensión con auditorio para 120 personas, ascensores, accesos para las personas discapacitadas, sala de exposiciones, computadores con WIFI y cafetería, entre otros.

Seguridad en la construcción

Un desafío constante



El 2013 ha sido denominado por la Cámara Chilena de la Construcción como el "Año de la Seguridad", iniciativa que surge como respuesta a la preocupación constante del gremio por disminuir la accidentabilidad y evitar que más trabajadores pierdan la vida. Según los índices que maneja el gremio en el sector ocurren más de 80 accidentes por día y un accidente fatal cada ocho, no obstante, estas cifras han disminuido progresivamente.

En Antofagasta, las tasas son bajas. El último informe emitido por Mutual de Seguridad indica que al mes de junio las empresas socias de CChC Antofagasta poseen una tasa de accidentabilidad de 1,77%, cifra menor a la meta institucional de 3%, pero que aún está sobre la mesa establecida por Mutual para la zona norte. Otros datos nos revelan que durante tres meses consecutivos la parte del cuerpo que fue mayoritariamente afectada con accidentes son las manos y que el grupo etario donde se concentran va de los 35 a 44 años.

Al respecto, el presidente de CChC Antofagasta, Jaime Tolosa, manifiesta "no podemos olvidar que detrás de cada accidente fatal hay una vida, una familia, amigos, la

propia empresa y nuestro sector, por lo que el llamado es a todos los socios de la cámara a no permitir que tengamos más accidentes fatales y llevar personalmente al interior de sus faenas el gran desafío de la seguridad, pues así lograremos que cada día nuestros trabajadores lleguen sanos y salvos a sus hogares junto a sus familias".

Para trabajar en esta temática se han implementado varias iniciativas, por ejemplo, este año en cada sede regional de CChC se implementó la Comisión de Seguridad, asimismo, se lanzó la campaña de marketing "Nuestro Riesgo", para crear conciencia en los empresarios de la construcción e impactar tal como los hacen semanalmente las noticias de la prensa al dar a conocer algún accidente en la construcción.

Pero sin duda que la relevancia que le den los propios

empresarios es vital y de ello bien sabe Yercó Molina, gerente de operaciones Millao Bernal Ingeniería Eléctrica Ltda., empresa que este año fue reconocida a nivel nacional por su trabajo en prevención de riesgos. El éxito del negocio se relaciona directamente con mantener un clima laboral favorable para los trabajadores, lo que implica condiciones salariales, beneficios, buen trato y principalmente entregar condiciones óptimas de seguridad laboral, que permiten al trabajador proyectar su permanencia y desarrollo en la organización.

Molina es enfático en indicar que lo más importante es "el convencimiento y sentido de pertenencia, es decir, que la salud de las personas sea el tesoro más sagrado que tiene una empresa y el punto de partida en todo negocio".

El 2013 la CChC premió a 70 empresas socias con el Cuadro de Honor en Prevención de Riesgos, distinción que releva el cumplimiento de los estándares exigidos por la CChC en prevención de riesgos en sus obras, así como la disminución año tras año de tasas de accidentabilidad y mortalidad. En Antofagasta, fueron merecedoras de este reconocimiento las empresas Constructora El Sauce S.A. en la categoría 6 estrellas, De la Fuente y Carpanetti S.A. y Millao Bernal y Compañía Ltda., ambos con categoría de 5 estrellas.

La Cámara Chilena de la Construcción ha asumido la responsabilidad social que le corresponde con los trabajadores de sus empresas asociadas, poniendo especial énfasis en la seguridad laboral y prevención de accidentes del trabajo. Clara muestra de aquello es la creación, en 1966, de la Mutual de Seguridad, dos años antes de la promulgación de la Ley 16.744 sobre Accidentes del Trabajo y Enfermedades Profesionales, que regula la prestación de servicios y protección a los trabajadores.

Cámara Social

“Obra de constructores, obra de todos”

CChC capacita a internos en oficios de la construcción

Por segundo año consecutivo la CChC Antofagasta inició el Programa de Capacitación y Habilitación Socio Laboral para personas infractoras de ley, que benefició a sesenta



internos de los Centros de Cumplimiento Penitenciario masculino y femenino, entregándoles capacitación gratuita en oficios de la construcción y posteriormente un puesto de trabajo en empresas constructoras.

Trabajadores de empresas socias conocen hitos turísticos de nuestra ciudad

Un entretenido recorrido por los principales hitos turísticos de nuestra ciudad realizaron diez trabajadores de empresas socias de CChC, quienes junto a sus familias, visitaron el Museo de las Ruinas de Huanchaca, el Barrio Histórico, Monumento Natural La Portada, Hito del Trópico de Capricornio, entre otros lugares. El Paseo Recreativo Familiar fue desarrollado en conjunto con la Corporación de Deportes (CORDEP) y benefició a trabajadores de las empresas Senco, Millao Bernal, TyS, Nueva Urbe y Otic de Capacitación.



La CChC es una asociación gremial cuyo objetivo primordial es promover el desarrollo y fomento de la actividad de la construcción, como una palanca fundamental para el desarrollo del país en el contexto de una economía social de mercado basada en la iniciativa privada.

Veinte mujeres se certificaron como operadoras de retroexcavadora

Tras cumplir con su curso de capacitación, veinte mujeres antofagastinas se convirtieron en operadoras de retroexcavadoras, gracias a la alianza estratégica entre el Servicio Nacional de la Mujer -Sernam-, la CChC Antofagasta, a través de su OTIC de Capacitación CChC, el Servicio Nacional de Capacitación y Empleo -Sence- y el Instituto de Capacitación Los Talleres Ltda., Incatal.



CChC Antofagasta entrega becas a “mejores alumnos”

Diez estudiantes de Antofagasta fueron beneficiados con la beca escolar “Empresarios de la Construcción”, destinada a los hijos de trabajadores con menores recursos y buen desempeño académico, y que laboran en las empresas socias del gremio. Los estudiantes asistieron a un desayuno en donde se les entregó la beca “Mejor Alumno” la cual reconoce a quienes terminaron exitosamente su educación básica obteniendo un promedio de notas superior a 6,0.



Hazte Socio de CChC Antofagasta

Ser socio de la Cámara Chilena de la Construcción es formar parte de uno de los gremios más importantes e influyentes del país. Uno de los principales objetivos es representar los intereses de sus más de 2.300 socios a lo largo de todo Chile. Además, la CChC pone a disposición de sus miembros la más completa plataforma para ejercer responsabilidad social, que va en beneficio principalmente de los trabajadores del sector y de sus familias.

Para hacerse socio debe tomar contacto con nuestra sede al correo gremialantofagasta@cchc.cl o al teléfono 2531643.



Presidente Nacional:
Daniel Hurtado Parot

Consejo Regional 2013 - 2015

Presidente:
Jaime Tolosa Leiva
Primer Vicepresidente:
Juan Carlos Miranda
Segundo Vicepresidente:
Ramón Luis Muñoz
Past Presidente:
Jacqueline Leiva Jurac

Consejeros Regionales:
Sergio Salas Nuñez
Jorge Bolados Segovia
Greta Lopez Alucema

Gerente Antofagasta:
Daniela Zapata
Encargado Gremial:
Manuel Jara

Encargado de Estudios:
Andrés Vega

Encargada de Comunicaciones:
Paula Espinosa

Dirección: General Borgoño 934 of. 503
Teléfono: 2531643
Email: antofagasta@cchc.cl
www.cchc.cl

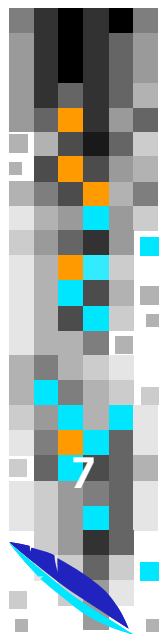



Una gran planta para una gran región

Planta Sika Antofagasta

Nuestra Planta Antofagasta es un centro productivo y logístico en constante crecimiento, ubicado en el centro del clúster minero de la II Región de Chile.

Desde aquí apoyamos la operación de nuestros clientes en el norte del país.

Sika en el corazón de los chilenos.



BUILDING TRUST

